

Wojskowy Instytut Medycyny Lotniczej



Zaufały nam pokolenia polskich pilotów.
Dziś jesteśmy otwarci dla wszystkich



Wojskowy Instytut Medycyny Lotniczej (WIML) jest instytutem badawczym oraz ośrodkiem medycznym, który specjalizuje się w problematyce medycyny lotniczej. Instytut powstał w 1928 roku i od tego czasu prowadzi działalność naukowo-badawczą, szkoleniową i leczniczą na potrzeby Sił Zbrojnych RP, w tym Sił Powietrznych, a także obronności i bezpieczeństwa Państwa.

Działalność naukowo-badawcza

W Ośrodku Naukowo-Badawczym (ONB) prowadzone są badania naukowe i prace rozwojowe w zakresie medycyny i nauk pokrewnych,

psychologii oraz inżynierii i informatyki biomedycznej, odbywają się także szkolenia i treningi personelu lotniczego.

ONB jest wyposażony w unikalną w skali kraju aparaturę badawczą i szkoleniową, taką jak wirówka przeciążeniowa – symulator lotniczy, komory ciśnieniowe i klimatyczne, system ORTO-LBNP, symulator samochodu ciężarowego oraz inne symulatory. W Ośrodku znajdują się nowoczesne pracownie i laboratoria, w tym m.in. laboratorium widzenia nocnego, stworzone w celu prowadzenia badań i szkoleń pilotów wykonujących loty w warunkach nocnych z wykorzystaniem gogli noktowizyjnych.

WIML prowadzi kursy oraz szkolenia specjalistyczne z zakresu medycyny lotniczej, w tym okulistyki lotniczej i lotów w naktowizji, a także medycyny ewakuacji lotniczej. Ponadto uczestniczy w kształceniu osób wykonujących zawody medyczne, przede wszystkim dla potrzeb medycyny lotniczej i transportu.

W Instytucie wydawane jest specjalistyczne czasopismo naukowe The Polish Journal of Aviation Medicine, Bioengineering and Psychology.

Lecznictwo i działalność orzecznicza

W Ośrodku Klinicznym prowadzona jest działalność szpitalna oraz

WIML posiada wdrożony i stale doskonalony system zarządzania jakością, spełniający wymagania ISO 9001:2015 i AQAP 2110:2016

są udzielane świadczenia w zakresie podstawowej i specjalistycznej opieki zdrowotnej w warunkach ambulatoryjnych. WIML dysponuje nowoczesną aparaturą diagnostyczną, posiada wysokospecjalistyczne za-

kłady diagnostyki obrazowej i laboratoryjnej. Ośrodek oferuje szeroki zakres badań i usług medycznych, przeznaczonych zarówno dla personelu lotniczego, jak i osób cywilnych. WIML prowadzi badania lotniczo-

lekarskie pilotów wojskowych oraz cywilnych zgodnie z polskim prawem lotniczym oraz obowiązującymi przepisami międzynarodowymi, a także badania profilaktyczne z zakresu medycyny pracy.



WIML zapewnia wysoką jakość świadczonych usług medycznych oraz troskliwą opiekę specjalistów

WIML jest wyspecjalizowanym ośrodkiem, który posiada certyfikat zgodności treningu lotniczo-lekarskiego ze standardami Sił Powietrznych USA

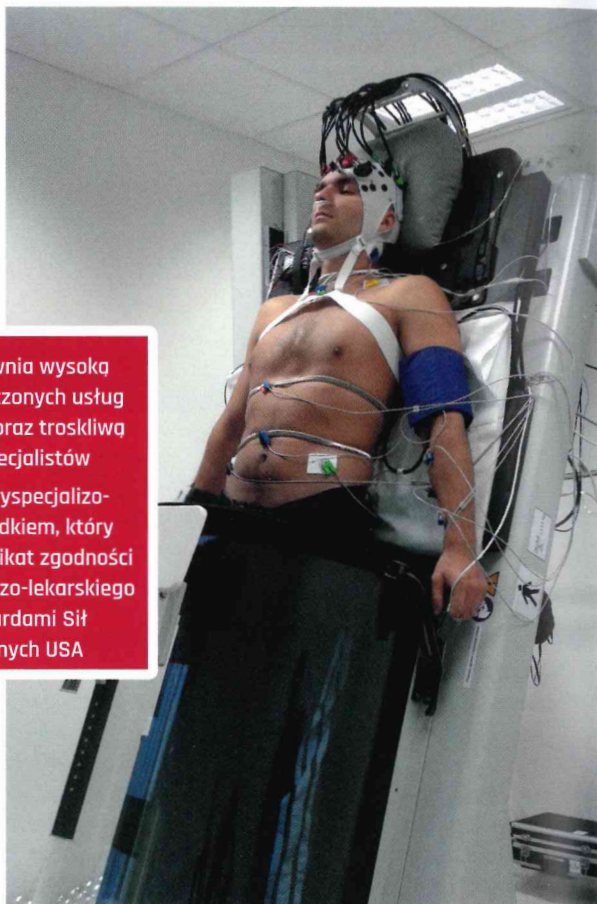

Wojskowy Instytut Medycyny Lotniczej

ul. Kosińskiego 54/56, 01-755 Warszawa | tel. +48 261 852 601 | e-mail: wiml@wiml.waw.pl | fax: +48 261 852 715 | www.wiml.waw.pl